

상월면 주요업무 보고



상 월 면

목 차

I. 일 반 현 황 3
II. 지역현안사업 8
III. 건 의 사 항 11
IV. 미 답 사 례 12
V. 주 요 업 무 15
VI 직 원 현 황 24

I 일반현황

□ 지역의 특성

- 논산시의 최북단에 위치 공주시 계룡면과 접경
 - 국도23호, 지방도 691, 697호 관통 ... 교통 요충지
 - 동부지역 : 국립공원 계룡산을 끼고 있는 산간지역(11개리)
 - 서부지역 : 노성천을 끼고 있는 구릉 및 평야지역(15개리)
- ※ 계룡산을 타고 넘는 돌풍지대로 고구마 재배에 최적지임.

□ 세대 및 인구

연도별	세대	인구수(명)			행정구역		면적 (km ²)
		계	남	여	법정리	행정리	
2019년말	1,928	3,691	1,849	1,842	13	26	
2020.10월말	1,955	3,620	1,805	1,815	13	26	44.77
증△감	27	△71	△44	△27	—	—	

□ 노인 현황

(단위 : 명)

논 산 시		상 월 면			
전체인구	65세이상	전체인구	계	65세이상	독거노인
117,030	31,004(26.5%)	3,620	1,789(49.4%)	1,368(37.8%)	424(23.7%)

□ 복지 대상자 현황

(단위 : 명)

저소득(789)		차상위 계층확인	아동청소년(118)		장애인 복지	노인복지	긴급 복지
기초생활 수급자	의료급여		영유아 보육	아 동 청소년		기초연금	
498	291	41	41	77	541	1,092	33

□ 복지시설 현황

(단위 : 명)

구분	시설명 (법인명)	소재지	시설장	정원	현원	종사자수
요양 시설	논산정신요양원	월오1길 54	김덕래	191	126	28
	상월애요양원	백일현로567번길 22	김순영	18	17	11
	대정요양병원	계룡산로237번길 8-60	이지원	142	122	70
장애인 복지시설	성모의마을	선비로 1166	유흥식	85	71	47
재가노인 복지시설	효노인복지센터	백일현로576번길 22	김민선	-	70	45
아동복지 시설	상월지역아동센터	신충길 20	이현주	35	35	6

□ 동고동락 현황

(단위 : 명, 개소)

경로당	한글대학		공동생활제		마실음악회 운영개소
	개소 수 (참여율)	참여인원	개소 수	참여인원	
29	19	225	2 (상도1, 한천2)	14 (상도1 7명, 한천2 7명)	1

□ 마을자치회 현황

총마을수	구성현황	마을자치회 지원사업	비고
26개	26개	22건 / 51,317천원	

□ 예산현황 : 824,132천원

□ 2020년 주민자치 프로그램 운영

연번	프로그램명	강 의 내 용	운 영 시 기
1	댄스스포츠	댄스스포츠의 기본동작 및 자이브 등	매주 월, 수 19:00 ~ 21:00
2	요 가	호흡법 및 기본동작 등	매주 월, 금 20:00 ~ 22:00
3	난 타	채잡는법, 기본가락 등	매주 화, 목 19:00 ~ 21:00
4	풍 물	세마치, 늦은마치 등	매주 수, 토 19:00 ~ 21:00
5	에 어 로 빅	줌바댄스 안무 익히기 등	매주 금, 일 19:00 ~ 21:00
6	한 국 화 (수묵담채화)	한국화의 올바른 이해와 선 연습 등	매주 화, 목 19:00 ~ 21:00
7	배 드 민 턴	기본 스트로크 및 스윙 등	매주 월, 목 20:30 ~ 23:00
8	색소폰	호흡법 및 교본연주 등	매주 목, 토 20:00 ~ 22:00
9	합창단	두성발성 연습 등	매주 수, 금 20:00 ~ 22:00

※ 2020. 2월 ~ 10월까지 코로나 19로 운영중지, 2020. 11월부터 운영 재개

□ 산업구분

(단위 : 세대)

총세대	농업	광공업	서비스업	비고
1,955	1,475(75%)	27(1%)	168(9%)	기타 285(15%)

□ 주요 농작물 재배 현황

작물명	농가수	규모	면적(ha)	논산시 차지비율	비고
벼	770	4,076필지	850	8.6%	직불신청 면적
딸기	135	615동	46	6%	
수박, 메론(과채류)	34	270동	21	2.8%	
고구마	28	9,000t	627	74.4%	관외경작지 포함
토마토	2	30동	2	1.5%	
고추	5	14동	1	1%	
상추, 깻잎	92	404동	27	10%	
친환경	63	2,043t	88	39.2%	개인농가 기준

□ 주요 가축 사육 현황

축종	농가수	사육두(군)수	논산시 차지비율	비고 (세부종별 사육두수)
소	43 (전업농 7)	1,468	5%	한우 1,027, 젃소 340, 육우 101
돼지	4	3,753	2%	
닭	9	204,500	10%	육용종계 23,000, 토종닭 64,000, 기러기 1,500 삼계 36,000 육계 80,000
양봉	17	3,677	10%	

□ 상월명품고구마 축제

- ❖ 상월명품 고구마의 우수성 홍보와 브랜드 가치 제고를 위한 지역축제 개최로 지역경제 활성화에 기여
 - ❖ 생산자와 소비자 및 관광객이 함께 참여하는 체험프로그램 강화 및 지역특산물 홍보·판매를 통한 풍요로운 논산 구현
-

○ 개 요

- 기 간 : 매년 추석 2주전 2일간
- 장 소 : 금강대학교 운동장
- 지원금액 : 금80,000천원

○ 내 용

- 체험부스와 다양한 공연을 통하여 지역민과 관광객이 어우러지는 축제
- 고구마 무료시식 · 스낵코너 운영을 통한 다양한 먹거리 제공과 고구마 캐기 체험을 통해 상월명품고구마 홍보

II 지역현안사업

□ 상월공원 조성

- 우리면민의 쾌적한 정주여건을 제공하고, 면민의 건강한 삶을 위한 다목적 공원 조성
- 사업기간 : 2019. 10. ~ 2021. 12.
- 위 치 : 상월면 신충리 522-3번지 일원
- 사 업 비 : 금5,000백만원
- 공원조성 : 23,192㎡
- 현재 토지소유자와 보상협의 및 행정절차(실시계획인가 및 각종 인허가)중
- 2021. 2. ~ 12 : 조성공사 발주 및 준공



□ 면사무소 공영주차장 확보

- 공공기관 밀집(면사무소, 보건지소, 우체국, 새마을금고 등)으로 주차장 수요가 많은 지역이나, 주차 공간 부족으로 이용에 불편하여 신충리 44-12번지 외 4필지에 공영주차장 조성
- ※ 현재 면사무소 주차장 27면(장애인, 전기차 충전소 포함)
- 위 치 : 상월면 신충리 44-12, 44-6, 44-2, 44-3, 45-1번지
- 소요사업비 : 금500백만원
- 사 업 량 : 주차장조성 2,261㎡, 약60면



□ 주내4거리 회전교차로 설치

- 지방도 691호와 697호가 교차하는 주내사거리는 교통사고가 빈번하게 발생하고 있어 예방을 위해 충청남도에 회전교차로 설치 건의
- 위 치 : 상월면 주내4거리(석종리 427-19번지) 일원
- 사 업 비 : 금500백만원
- 사 업 량 : 회전교차로 설치 1개소



□ 한천3리 배수로 정비

- 한천3리 배수로가 미정비되어 집중홍수시 인근 농경지에 수해피해가 발생되고, 마을 진입로가 협소하여 추락사고의 위험이 있어 충청남도에 배수로 정비 건의
- 위 치 : 상월면 한천리 750번지 일원
- 사 업 비 : 금300백만원
- 사 업 량 : 배수로 정비 및 진입로 확장 L=260m, B=2.0m, H=1.5m



□ 상월면민의 안전을 위한 인도 설치(2차)

- 상월초등학교 통학로 확보 및 지역주민의 안전한 보행환경 조성을 위해 충청남도에 인도설치 건의
- 위 치 : 지방도 691호 상월면 산성리 구간
- 사 업 비 : 금300백만원
- 사 업 량 : 인도정비 L=350m, B=2.0m

위 치 도	현 장 사 진
	

※ 기완료 구간

- 1구간)산성라-면사무소(650m) : 충청남도 종합건설사업소 시행
- 2구간)면사무소~신충3리(1.1km) : 안전도로과 시행
- 사업기간 : 2020. 1. ~ 2020. 12.
- 사업비 : 금500백만원
- 사업량 : 인도정비 L=1.75km, B=2.0m

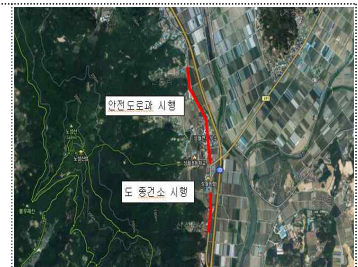

□ 시도13호 도로 확·포장 사업

- 미개설 시도13호를 통행하는 면민의 교통편의 증진 및 생활환경 개선
- 사업기간 : 2019. 1. ~ 2021. 12.
- 위 치 : 상월면 대명리 ~ 학당리
- 사 업 비 : 금4,800백만원
- 사 업 량 : 도로확포장 L=1.3km, B=8.5m, 인도설치 L=1.3km, 2.0m

위 치 도	현 장 사 진
	

Ⅲ 건의사항

□ 상월면 소규모 하수처리시설 설치 건의

○ 필요성

- 상월면은 계룡산국립공원과 우리시에서 4번째로 많은 하천 및 여러 다중이용시설(마음수련원, 새동네 전원주택, 성모의 마을 등)이 있으나, 하수처리시설이 없어 하천 및 환경이 오염되고 있음.
- 상월면에 하수처리시설이 조기에 설치될 수 있도록 하수처리 기본계획상 상월면이 우선시 될 수 있도록 조정 건의

○ 논산시 하수처리 시설 현황

(단위 : 개소)

읍면	논산	강경	연무	성동	광석	노성	상월	부적	연산	별곡	양촌	가야곡	은진	채운
총계	1	-	1	1	3	1	-	2	1	5	4	2	-	2
공공	1	-	1	-	-	-	-	-	1	-	1	-	-	-
소규모	-	-	-	1	3	1	-	2	-	5	3	2	-	2

※ 강경은 전지역 및 은진 일부 논산에서 처리

○ 논산시 하천 현황

(단위 : 개소)

강경	연무	성동	광석	노성	상월	부적	연산	별곡	양촌	가야곡	은진	채운	취암	부창
1	9	0	4	9	18	2	19	21	24	9	2	1	-	-

○ 논산시 인구 현황

(단위 : 명)

강경	연무	성동	광석	노성	상월	부적	연산	별곡	양촌	가야곡	은진	채운	동지역
8,407	13,785	4,186	4,273	3,044	3,620	3,593	6,143	2,504	6,321	3,483	3,973	2,273	51,425

※ 논산시 인구 합계 : 117,030명(2020. 10월말 기준)

1 상월면 주민자치위원회 상월면 소개 책자 제작

- 발 행 일 : 2018. 12. 28.
- 발행처/편집인 : 상월면주민자치위원회
- 발행부수 : 700부
- 배포대상 : 상월면 주민 및 출향인사 등
- 책자내용 : **사람살이의 정취가 남다른 곳, 온정이 묻어나는 상월면 소개**
 - 상월면 특산품, 문화관광·축제, 주민자치위원회의 활동내용, 마을별 소개(지명유래 등)
- 추진성과 : 상월면에 대한 자부심 및 애향심 고취

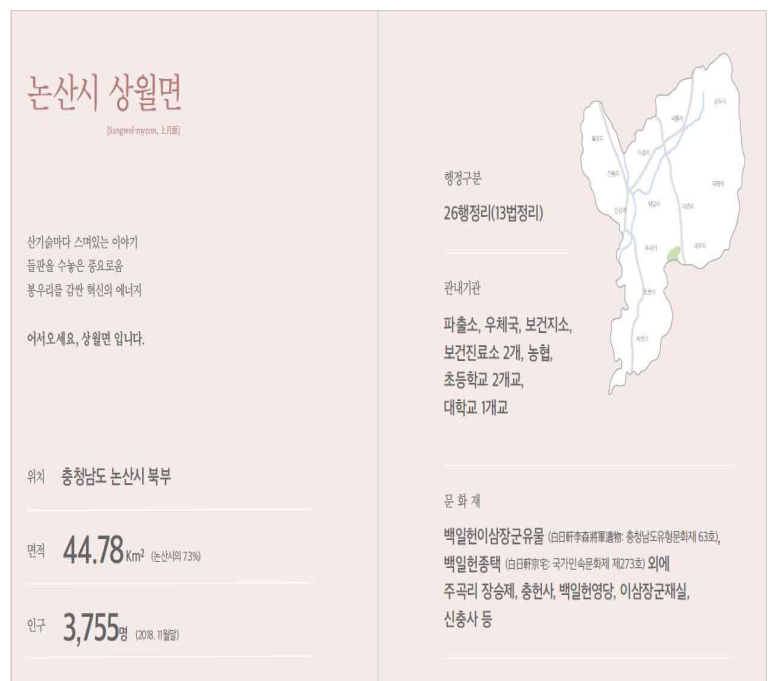
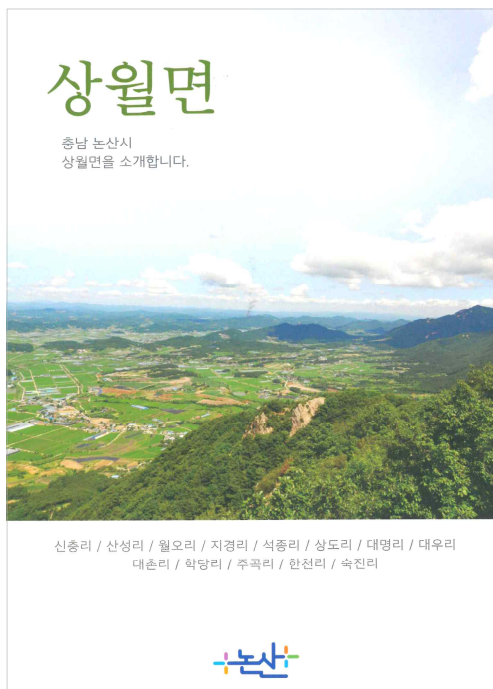

2 거동불편 저소득층 반찬지원

- 기 간 : 2020. 3월 ~ 12월(매월 1회, 총 9회)
- 장 소 : 상월면사무소
- 참여인원 : 20여명(상월면 주민자치회 회원, 새마을부녀회원 등)
- 추진내용 : 거동불편 저소득층 반찬 지원(60가구)
- 추진성과
 - 복지 사각지대에 있는 면민을 적극적으로 발굴하여 정기적으로 (월 1회, 60가구) 반찬을 만들어 배달해줌으로써 어려운 이웃을 보살피고, 건강한 삶을 유지하도록 도와줌
 - 2020년 실시결과 수혜 대상자들의 만족도가 높고 수요가 많아 지속적인 사업으로 확대 실시 예정



3 「씨튼영성의 집」 면마스크 기증

- 일 시 : 2020. 3. 30.(월) 10:00
- 후원대상 : 관내 저소득 가구
- 후원물품 : 면마스크 500개
- 후 원 자 : 씨튼영성의 집
- 내 용 : 씨튼영성의 집에서 손수 만든 면마스크 500개를 기부하여 관내 어려운 저소득층에게 전달



4 「신충1리 마을자치회」 마을주민 위로금 전달

- 일 시 : 2020. 8. 12.(수) 09:00~12:00
- 지원대상 : 신충1리 마을주민 130여명
 - ※ 1년이상 주민등록을 두고 실거주하고 있는 만20세이상 주민
- 추진주체 : 상월면 신충1리 마을회
- 지원금액 : 금12,800천원 ※ 1인당 10만원(지역화폐)
- 내 용 : 상월면 신충1리 마을회에서 코로나 19로 인해 어버이날 잔치, 주민 화합 나들이 등을 실시하지 못하여 마을 주민들에게 위로 차원에서 마을회 기금으로 위로금 전달



1

코로나 19 대응현황

□ 공공 및 집합시설 방역

- 기 간 : 2020. 02. 26. ~ 진행중
- 방역인부 : 기간제근로자 1명
- 소요예산 : 30백만원
- 방역장소 : 120여개소(면사무소, 주민자치센터, 상월파출소, 우체국, 새마을금고, 버스승강장 50개소, 야외운동기구 27개소, 경로당 29개소 (개방한 곳만 한하여 실시), 교회 등 종교시설 9개소(토요일))

□ 긴급재난지원금 지원

- 지원기간 : 2020. 5. 11. ~ 8. 18.
- 지원대상 : 전 국민
- 지원금액 : 2020세대, 1,103백만원
(1인가구) 40만원, (2인가구) 60만원, (3인가구) 80만원, (4인가구 이상) 100만원
- 지급방법 : 선불카드(방문), 신용체크카드 충전(카드사 온라인·오프라인)

□ 위기가구 긴급생계비 지원

- 신청기간 : 2020. 10. 12.(월) ~ 11. 30.(월)
- 신청대상 : 근로자·자영업자 중①~③기준 모두 충족시 지급
①소득감소25%이상 또는 소득이 감소한 가구
②기준중위소득75%이하 ③재산3억5천만원이하 가구
- 신청현황 : 62명
- 지원금액 : (1인가구) 40만원, (2인가구) 60만원, (3인가구) 80만원, (4인가구 이상) 100만원
- 지급방법 : 현금계좌입금

□ 한시생활지원금 지원

- 기 간 : 2020. 4. 21.(화) ~ 7. 31.(금)
- 지급인원 : 173명(기초생활수급자101명, 차상위계층 72명)
- 지원금액 : 133백만원
(1인가구)52만원,(2인가구)88만원,(3인가구)1,14만원,(4인가구 이상)140만원,(5인가구)166만원
- 지급방법 : 논산사랑지역화폐

□ 소상공인 긴급 생활안정자금 지원

- 기 간 : 2020. 4. 26. ~ 5. 8.(금)
- 대 상 : 도내 소상공인('19년도 매출액 3억원 이하)
- 지원금액 : 62명, 45백만원
매출액 20% 감소 입증자 100만원 / 미제출자 50만원 지원
- 지급방법 : 현금 계좌입금

□ 소상공인 새희망자금 지원

- 기 간 : 2020. 10. 26. ~ 11. 6.(금)
- 대 상 : 소상공인 일반업종 및 특별피해업종
- 지원금액 : 7명, 7백만원
- 지급방법 : 현금 계좌입금

□ 마스크 및 손세정제 지원

(단위 : 명, 매, 개)

구 분	지원인원/개소	마스크	손세정제	비 고
총계	3,816	23,142	6,557	
취약계층	215	484	212	
논산시민	3,100	6,200	6,200	필터 31,000매
농업분야 외국인근로자	93	279	-	
경로당	29개소	1,450	145	
저소득층	379	14,729	-	

2

상월면 주민총회

- 안 건 : 2021년도 주민자치계획안 및 주민참여예산 편성 등
- 일 시 : 2020. 9. 28(월) ~ 10. 8(목), 11일간
- 장 소 : 상월면사무소 주민자치도서관
- 참여방법 : 우편투표 및 방문투표 (1인 5개 기표)
- 투표참여인원 : 264명
- 특이사항 : 제안자가 직접 주민자치회의시 위원들에게 제안 설명
- 총회결과

사 업 명	사업비 (천원)	주민자치회	주민투표	최종 순위
		순위	순위	
① 거동불편 저소득층 반찬지원사업	30,000	1	2	1
② 깨끗하고 아름다운 상월 만들기	3,000	2	1	1
③ 상월면 무궁화 식재 환경정비 사업	8,550	3	3	3
④ 주민자치회와 함께하는 상월명품고구마축제	4,660	4	5	4
⑤ 상도리 꽃길 및 벽화마을 조성	12,330	5	6	5
⑥ 지경2리 걷기 코스 둘레길 조성	12,660	7	4	5
⑦ 상월면 어린이와 함께하는 한 해 농사체험	9,750	6	7	7
⑧ 다년생 야생화 강좌(대명2리)	12,980	8	11	8
⑨ 주곡리 입구 꽃길 조성 및 둘레길 산철쭉 심기	16,880	11	8	9
⑩ 신충3리 꽃길 조성사업	16,000	10	10	10
⑪ 상월, 요리에 반하다(공유부엌 요리교실)	10,740	11	9	11
⑫ 다년생 야생화 강좌(대우리)	15,805	9	12	12

○ 행사 사진



제안자 사업설명사진



주민총회(제안사업 홍보)

□ 2020년 주민참여 예산사업 현황

(단위 : 천원)

건	예산액	집행액	집행잔액	비고
10	106,540	66,629	39,911	

□ 2021년 주민참여 예산사업 신청현황

- 주민참여예산 공모를 통해 접수된 12개 사업에 대해 주민총회를 거쳐 우선순위 반영 제출

순위	사업명	사업내용	사업비 (천원)	비고
총계	12개 사업		153,355	
1	거동불편 저소득층 반찬지원사업	관내 거동불편 저소득층 78가구 (마을별 3명)에 매월 1회 반찬 지원	30,000	
2	깨끗하고 아름다운 상월 만들기	무궁화 가로수길 전지작업 및 소하천 가시박 제거	3,000	
3	상월면 무궁화 식재 환경정비 사업	석종리 일원 도로변 무궁화 식재 (약 600M)	8,550	
4	체험하며 알아가는 주민자치회	고구마음식(맛탕·초코렛·묵 등)체험, 주민자치회 홍보	4,660	
5	상도리 꽃길 및 벽화마을 조성	마을입구에서 마을회관으로 이어지는 길가에 무궁화 식재 및 마을 안 벽화그리기 사업 추진	12,330	
6	지경2리 걷기 코스 둘레길 조성	마을 앞산에 남녀노소 쉽게 이용할 수 있는 둘레길 조성	12,660	
7	상월면 어린이와 함께하는 한 해 농사체험	상월초, 대명초 학생들과 산성리 마을자치회가 함께 한 해 농사 체험 추진	9,750	
8	다년생 야생화 강좌 (대명2리)	다년생 야생화 강좌 및 실습, 생화 콘테스트 개최(참여자 협의)	12,980	
9	주곡리 입구 꽃길 조성 및 둘레길 산철쭉 심기	마을입구에서 장승공원까지 배롱나무(백일홍) 식재 마을소나무 둘레길 구간에 봄에피는 산철쭉 식재	16,880	
10	신충3리 꽃길 조성사업	신충3리 인도변에 개화시기가 다른 꽃을 식재하여 계절별로 다양하고 아름다운 경관 조성	16,000	
11	상월, 요리에 반하다 (공유부엌 요리교실)	주 1회 요리교실 및 반찬 나눔을 통해 상월면 주민들의 단합 도모 및 봉사활동 실시	10,740	
12	다년생 야생화 강좌 (대우리)	다년생 야생화 강좌 및 실습, 야생화 사진전시회 개최	15,805	

□ 마을자치회 지원사업 현황

- 동고동락 마을자치회 정기회의를 통해 결정한 마을자치회 기능 수행 활동 및 동고동락 행복공동체 주민주도 활동을 위한 재료 등 필요 경비 지원

○ 분야별사업현황

(단위: 천원)

구분	계		문화지원		동고동락		경관개선		비고
	건	예산액	건	예산액	건	예산액	건	예산액	
2020	22	51,317	5	8,650	1	2,710	16	39,957	
2021	26	64,790	1	3,000	7	19,170	18	42,620	

○ 집행현황

(단위: 천원)

구분	신청현황	사업완료	예산액	집행액	집행잔액	비고
2020	22	14	51,317	27,288	24,029	

□ 지방세 현황

<과년도 체납액 정리현황>

(단위: 건, 천원)

이월체납액(A)		징수액(B)		결손 및 감액(C)		미수액		징수율 (B/A)	정리율 (B+C/A)
건수	금액	건수	금액	건수	금액	건수	금액		
2,008	149,532	588	50,198	48	10,195	1,372	89,139	33.6	40.4

※ 행방불명 등 기타 사유가 없는 체납액 23,669천원 (26.5%)

<현년도 지방세 징수현황>

(단위: 건, 천원)

구분	부과액		징수액		미수액		징수율 (%)
	건수	금액	건수	금액	건수	금액	
총계	17,045	828,737	14,433	772,743	2,612	55,994	93.2
자동차세	1,258	126,762	1,027	114,097	231	12,665	90.0
주민세	1,873	29,434	1,178	26,296	695	3,138	89.3
재산세	13,914	672,541	12,228	632,350	1,686	40,191	94.0

□ 추진계획

- 하반기 지방세 체납액 일제정리기간 운영(2020. 9. 1. ~ 12. 31.)
 - 마을별 분담직원 및 전담 징수반 별도 운영
- 분담마을별 징수활동 강화
 - 체납액 안내고지서 및 문자 발송
 - 각종 회의 시 마을별 체납액 및 징수현황 게재
- 매주 수요일 징수 복명회 실시
- 무재산 등 징수불능 체납액 결손처분 의뢰
- 마을담당 직원과 이장 협조 통한 지속적 납부 독려
- 각종 보조금 청구시 체납세금 조회로 납부 독려
- 단순체납, 소액체납자 등 징수가능분 집중 징수독려

5 찾아가는 건강복지팀 업무현황

□ 주요업무 추진내용

(단위 : 명)

사업명	주요내용	지원인원	비 고
총 계		590	
맞춤형 복지	복지서비스신청(수급자, 차상위, 여성, 아동 등)지원	242	
복지사각지대 발굴지원	위기에 놓인 복지사각지대 대상자 가구에 가정방문을 통해 물품지원 및 주거환경개선 사업 등 지원	236	
기초연금	노인가구의 생활안정 지원으로 가구당 최대300천원~20천원 소득·재산 후 차등 지원	96	
긴급복지	긴급한 상황에 처한 가구에 긴급생계비, 긴급의료비 지원	16	

□ 경로당 지원현황

(단위 : 천원)

정비보수		물품구입	
개소 수	지원금액	개소 수	지원금액
31	35,677	6	10,570

□ 기초수급자 및 차상위 계층 지원

구 분	선정기준	지원내역
국민기초	본인+부양의무자	맞춤형급여(생계·주거·의료·교육)
차상위	세대주(세대원)	차상위 양곡 할인, 차상위본인부담경감 차상위장애수당지원 등

□ 장애인연금 및 수당 지원

구 분	선정기준	지원내역
중증장애인 (저소득)	1-2급 및 3급 중복장애 등록장애인	- 장애인연금 : 2만원~30만원 차등지급 - 장애아동수당 : 15~20만원
경증장애인 (저소득)	3-6급 등록장애인	- 장애수당 : 4만원 - 장애아동수당 : 10만원~20만원 차등지급

6 개발팀 업무현황

□ 2020년 기본형 공익직접지불사업

- 사업기간 : 2020. 3. ~ 12. (※ 자격유지 기한 : 2020. 9. 31.)
- 신청내역 : 934농가 / 1,054ha

구분	인원(농가)	면적(ha)	비고
총계	934	1,054	
소농	286	92	
면적	648	962	

- 지역구분 : 상월내 거주 848농가 / 상월외 거주 86농가

구분	인원(농가)	면적(ha)	비고
총계	934	1,054	
상월면	848	1,000	
타읍면동	56	35	논산시
관외	30	19	타시군구

□ 공공비축미곡 매입

- 매입기간 : 2020. 9. 14. ~ 12. 31.(109일간)
 - 산물벼(RPC) : 2020. 9. 14. ~ 11. 20.
 - 포대벼(건조벼) : 2020. 10. 12. ~ 12. 31.
- 신청내역 : 102농가 / 9,382(포/40kg)

구분	인원(농가)	매입량(포/40kg)	비고
총계	102	9,382	
산물벼	20	1,122	황산벌RPC
건조벼	82	8,260	지경창고

※ 타작물 재배 인센티브 878포/40kg 포함

□ 제도 의의

- 인감대장 등록없이 서명만으로 ‘본인서명사실확인서’를 발급하여 인감증명서 대신 사용할 수 있게 하는 제도
- 인감을 대신하여 민원의 편의를 추구하고 행정의 효율성 제고

□ 인감 및 본인서명사실확인 비교

구분	인감증명서	본인서명사실확인서	비 고
사전절차	인감등록 사전신고	사전신고 절차 없음	* 인감을 사전신고할 필요 없음 (도장을 만들거나 따로 보관할 필요가 없음)
신청주체	본인 또는 대리인	본인	
본인확인	신분증 확인	신분증 확인	* 본인발급만 가능하여 위조 불가능 (대리발급에 따른 법적분쟁 예방)
수요기관 확인방법	인영비교 확인	서명과 기재사항 등 종합고려 확인	

□ 발급현황

(단위 : 건, %)

구 분	인감증명서(A)	본인서명사실확인서(B)	비율(A/B)
2019년	2,727	97	3.84
2020년 10월말	2,148	142	6.61

□ 활성화 계획

- 방문 민원인 개별 안내 및 각종 기관·단체 지속적 홍보
- 관내 주요 수요처(농협, 마을금고 등)와 협의를 통한 제도 이용 확대

Ⅵ

직원현황

직 급	성 명	사 진	연락처(핸드폰)	담당업무	최초임용일
면 장	구본길		746-8670 (010-5405-9311)	상월면 업무 총괄	87.01.23
동고동락팀장 (행정6급)	오미숙		746-8671 (010-3929-7591)	동고동락팀 업무 총괄 인사, 보안, 체육회	92.11.19
행정6급	양상희		746-8673 (010-8252-0242)	일반사무, 선거, 동향, 주민자치, 고구마축제	04.03.25
운전7급	박충식		746-8676 (010-8802-1888)	청소차 운전, 재활용품 수집 광고물 관리	92.10.27
시설7급	최홍상		746-8672 (010-4278-0110)	희망마을건설과 안전도로과, 안전총괄과 주민숙원사업, 생활민원	06.07.24
세무7급	장은아		746-8675 (010-3328-5276)	경리, 세무업무 국공유재산관리	09.06.22
행정9급	김도원		746-8674 (010-6326-7513)	마을자치 보건, 환경업무	19.09.25
공무직	김병문		746-8676 (010-5020-8239)	청사 및 상월면 청소 문서사송	20.01.15
공무직	박현수		746-8676 (010-6737-8857)	청사 및 상월면 청소 문서사송	20.01.15
찾아가는 건강복지팀장 (간호6급)	유순미		746-8686 (010-2775-1729)	찾아가는 건강복지 업무총괄 이웃돕기 성금모금, 자원봉사 관련	89.11.22
사회복지7급	정성아		746-8697 (010-3028-8379)	장애인 복지, 묘지(개장신고) 초중고교육비, 한글대학	05.10.31
사회복지9급	장미진		746-8688 (010-7411-1446)	노인일반 및 경로당 의료 및 자활, 아동 및 여성	18.08.01
개발팀장 (농업6급)	이만용		746-8681 (010-2880-0712)	개발부서 업무 총괄 농지취득, 농지원부	96.08.13
사회복지9급	김지환		746-8682 (010-2888-0210)	농산양정, 농업재해 유기질비료, 사회적경제과	19.01.25
농업9급	유송현		746-8683 (010-2245-9613)	산림, 원예특작	19.09.25
행정9급	심효은		746-8684 (010-7458-5263)	농정혁신, 축산 농산물유통, 농업기술센터	20.11.01
민원팀장 (공업6급)	송운호		746-8691 (010-9403-8783)	민원팀 업무 총괄, 가족관계등록 결격사유기록 및 회신	02.10.29
행정7급	서상범		746-8693 (010-3419-5838)	인감, 이륜차 민방위 도로명주소, 제증명	09.09.02
행정9급	서인혜		746-8692 (010-9462-9053)	주민등록, 인증기 수입관리, 민원24	19.09.25